

Filière Bois Rhône-Alpes .

Tissu d'activité et effectif sur l'année 2009

SYNTHESE DES DONNEES UNEDIC (entreprises d'au moins 1 salarié)

Données Générales (source Unedic, hors entreprises de 0 salarié et hors filière papier)

La filière bois en Rhône-Alpes (cf. page 9) compte environ **4800** entreprises, ce qui place la région au **1^{er}** rang national. Rhône-Alpes représente **12%** des entreprises de la filière bois en France où on en dénombre **41 000**.

Les effectifs rhônalpins dans la filière bois se situent également au **1^{er}** rang national avec environ **36 000** personnes devant les Pays de la Loire (30 000) et l'Île-de-France (29 000 personnes). Ils représentent **11%** des effectifs français de la filière bois française qui sont au nombre de **325 000**.

La part des effectifs rhônalpins de la filière bois sur l'ensemble des activités est de **0,5%** (part identique au niveau France).

Détail par activité

Activités	Etablissements		Salariés			
	Rhône-Alpes		Total		Femmes	Hommes
	Nombre	Rang National	Nombre	Rang national	Nombre	Nombre
Sylviculture-et-gestion-forestières	20*	1	87*	3	23	64
Scierie-et-imprégnation	154*	1	1 277*	5	253	1 024
Bois-construction	2 992	1	16 980	1	1 990	14 990
Emballage	114	1	1 451	1	228	1 223
Ameublement	595	1	6 985	1	2 133	4 852
Objets divers	75	1	511	1	140	371
Négoce	865	2	8 679	3	2 119	6 560
Total	4 815	/	35 970	/	6 886	29 084

* : Les données Unedic sont peu pertinentes pour l'amont de la filière. Les données les plus pertinentes sont fournies par l'Enquête Annuelle de Branche du Ministère de l'Agriculture (Agreste).

En 2009, l'exploitation forestière compte **349** entreprises et **912** salariés.

La scierie compte **311** entreprises et **2 256** salariés.

Filière bois Rhône-Alpes : Poids de chaque activité (en nombre d'établissements)

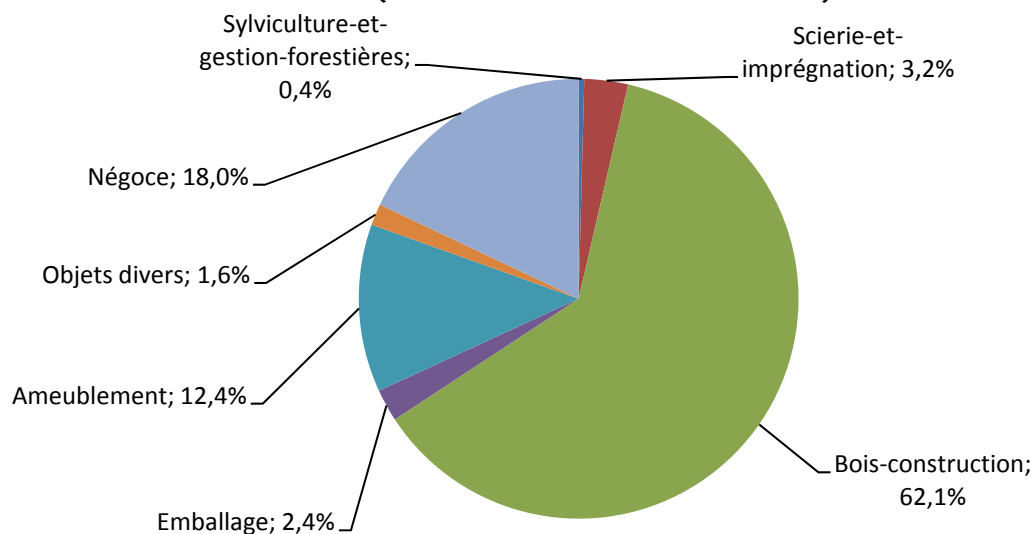

Répartition des effectifs par activité en Rhône-Alpes / France

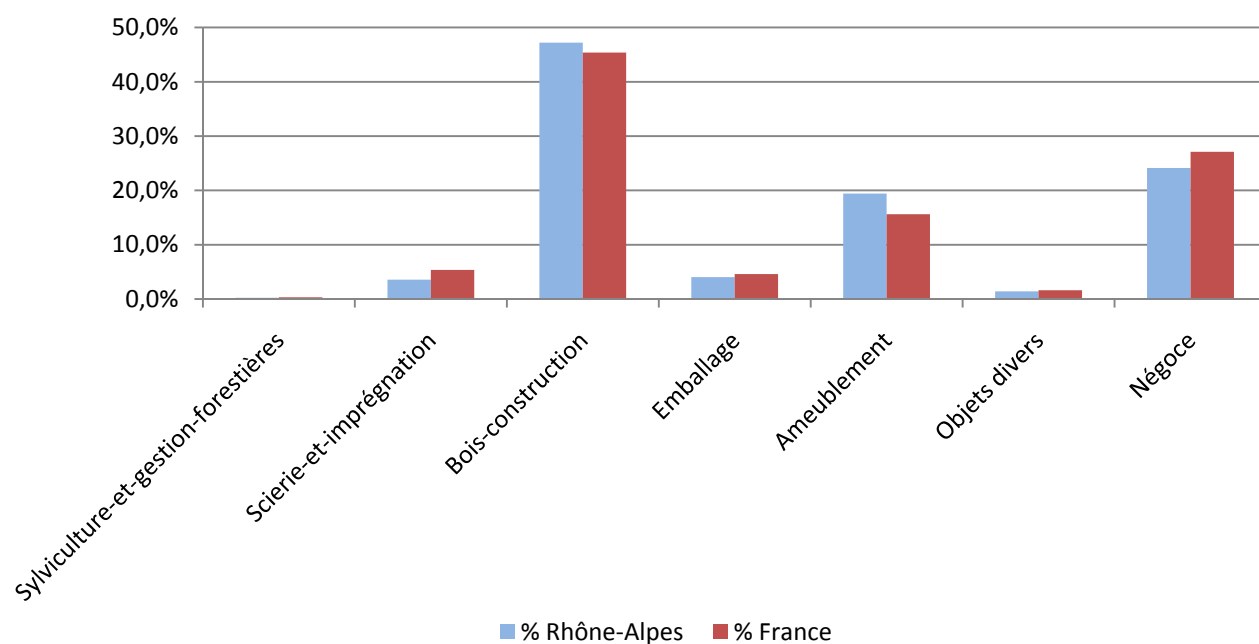

On remarque que le bois construction, l'ameublement et le négoce regroupent environ **91%** des effectifs en Rhône-Alpes sur la filière forêt-bois contre **88%** en France.

Le taux de féminisation sur l'ensemble de la filière bois est de **19%** en région Rhône-Alpes et la place au **9^{ème}** rang national. Tandis que le taux de féminisation de la filière bois en France est de **18%**.

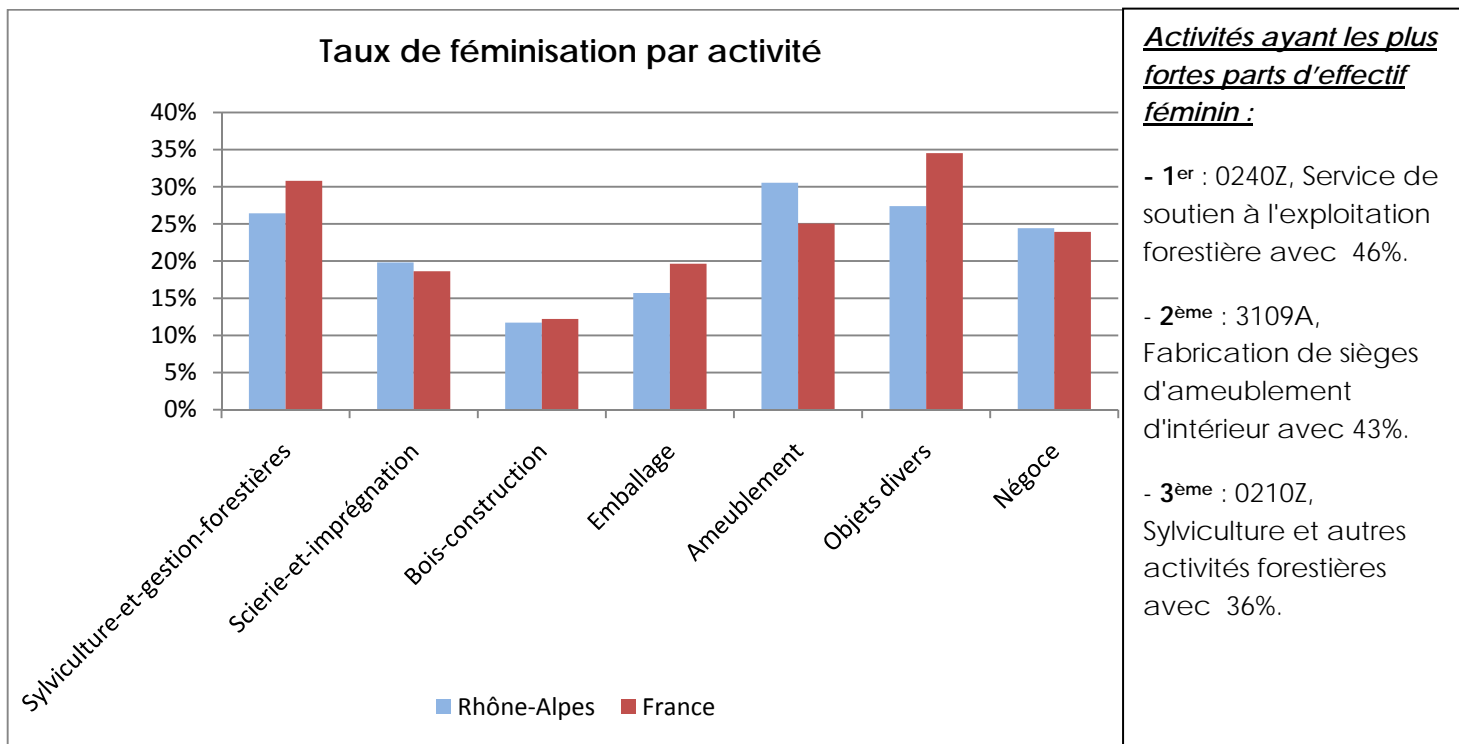

L'effectif moyen par entreprise sur l'ensemble de la filière bois est de **7** personnes dans la région Rhône-Alpes et se place au **15^{ème}** rang national. Tandis que l'effectif moyen par entreprise de la filière bois en France est de **10** personnes.

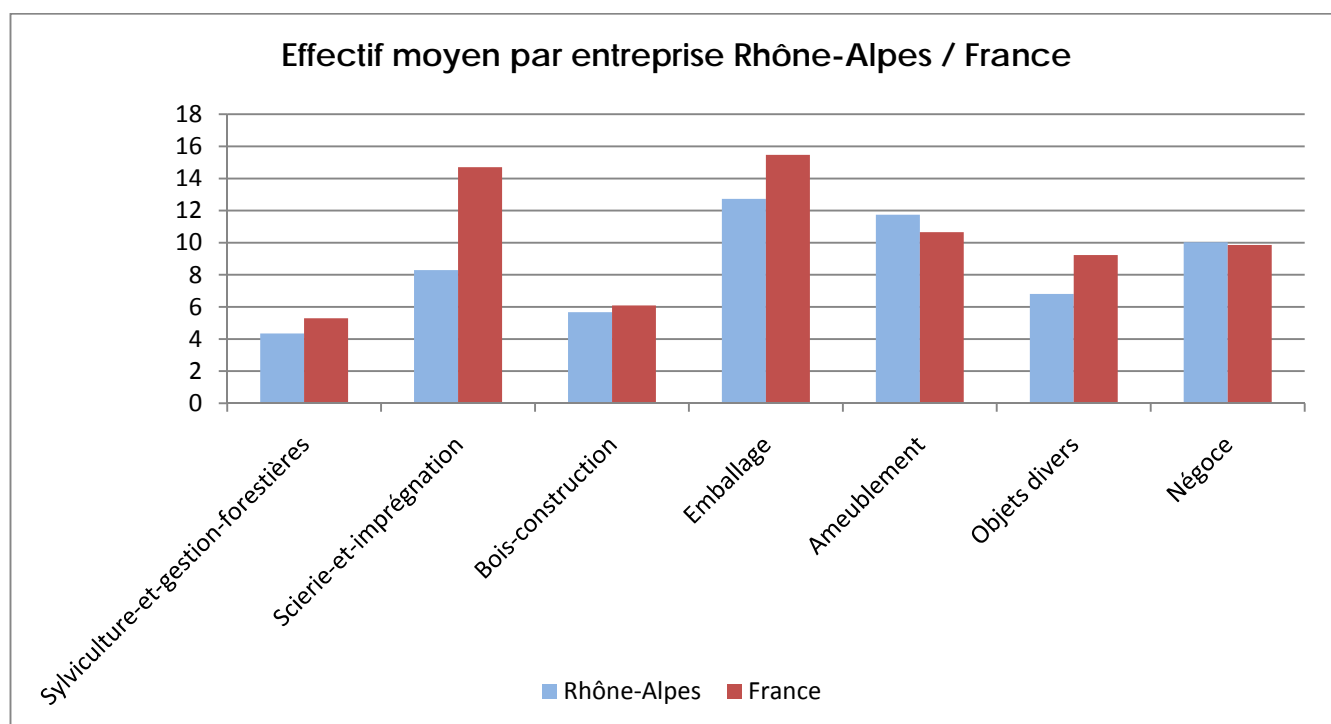

On constate que la région Rhône-Alpes accueille beaucoup de petites entreprises.

Evolution de chaque activité en Rhône-Alpes (1998-2009)

- Sur l'ensemble de la filière Bois

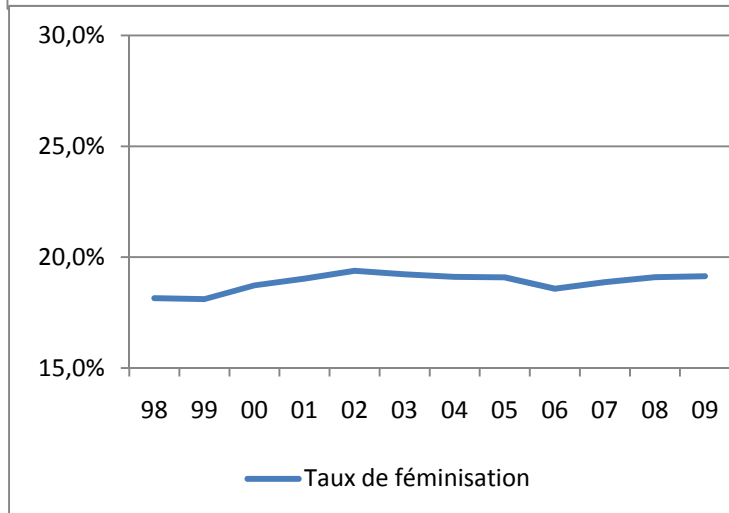
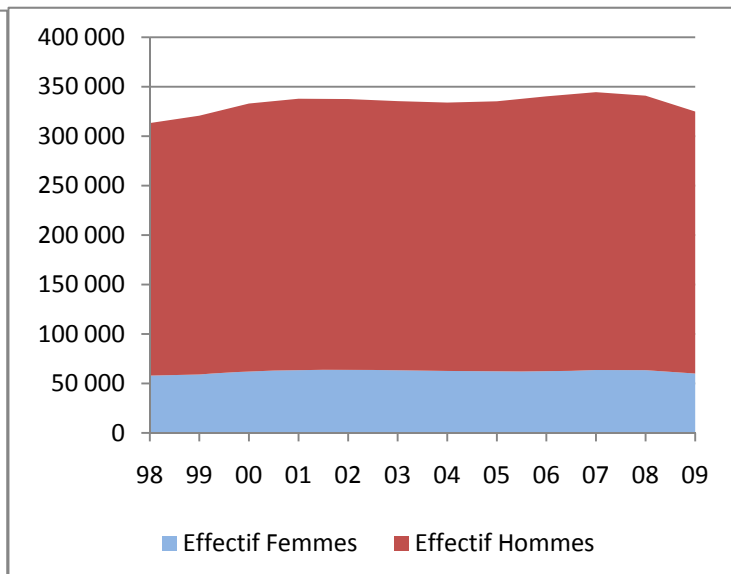
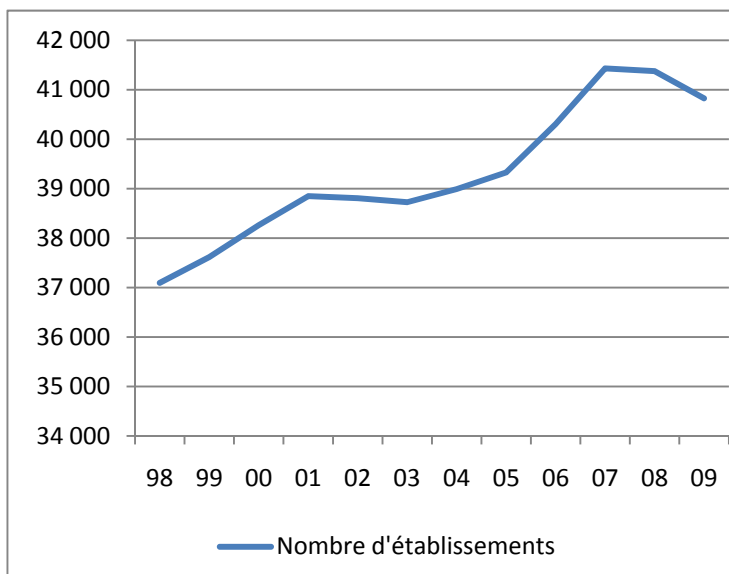

On observe :

- Une hausse de 13% du nombre d'entreprises (France : +10%)
- Une hausse de 16% des effectifs (France : +4%)
- Un développement de la filière bois en Rhône-Alpes (supérieur à la France) porté par le bois construction

En 1998, les effectifs rhônalpins représentaient environ 10% par rapport à la France. En 2009, ils représentent plus de 11%.

- Sylviculture

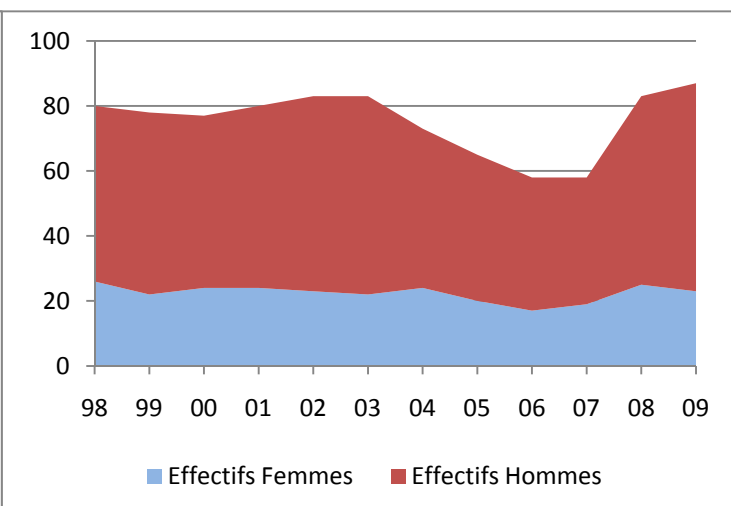
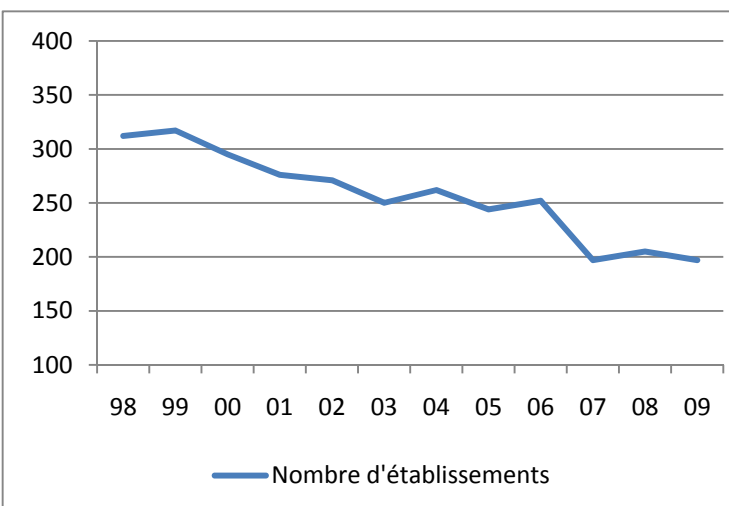

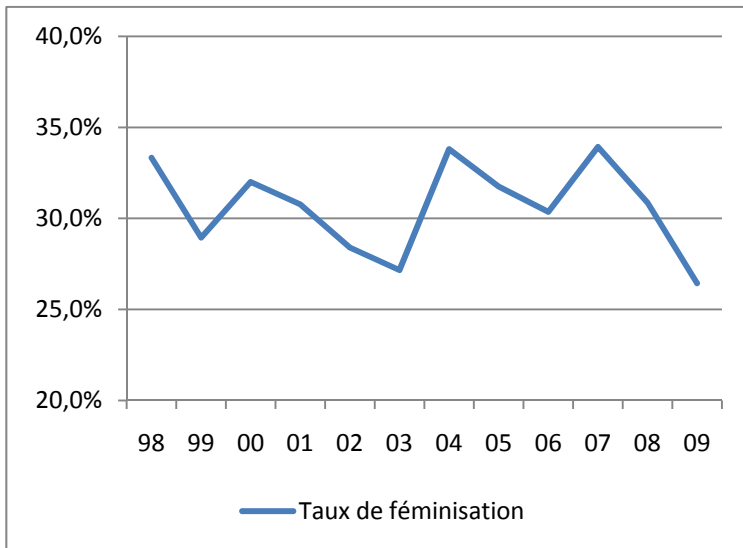

On observe :

- Une baisse de 31% du nombre d'entreprises (France : -37%)
- Une hausse de 12% des effectifs. (France : -3%)
- Un phénomène de concentration

- Scierie

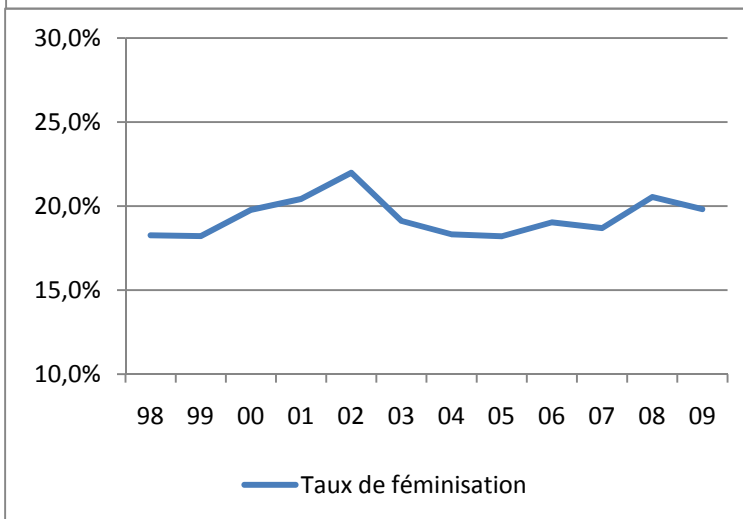
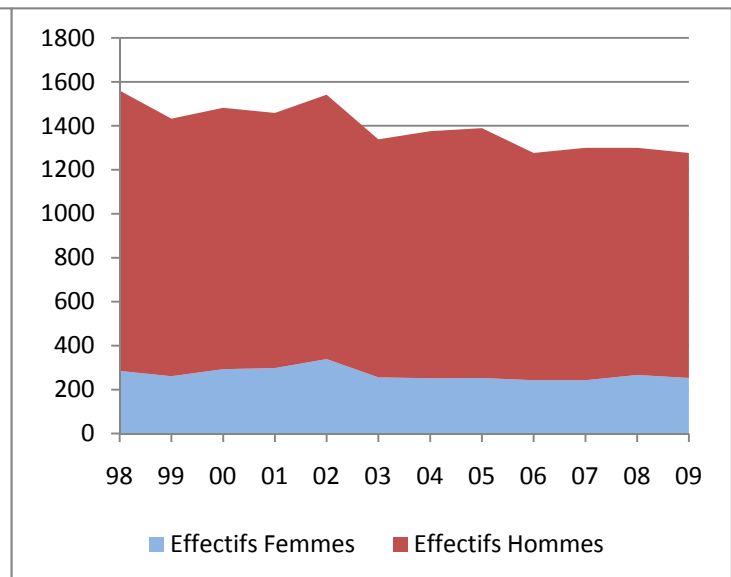
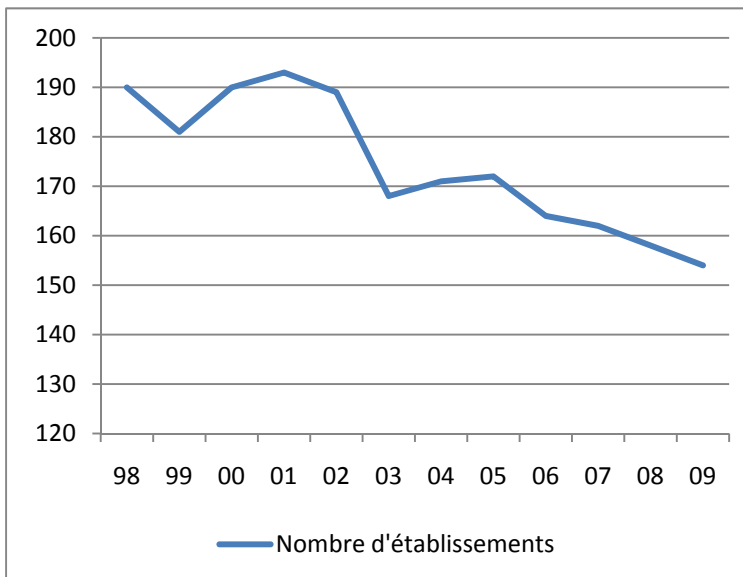

On observe :

- Une baisse de 19% du nombre d'entreprises (France : -11%)
- Une baisse de 18% des effectifs (France : -18%)
- Un phénomène de concentration

- Bois construction

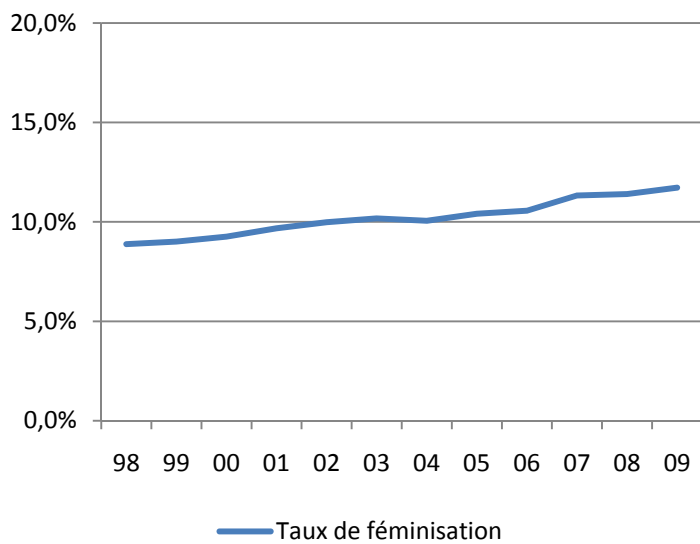
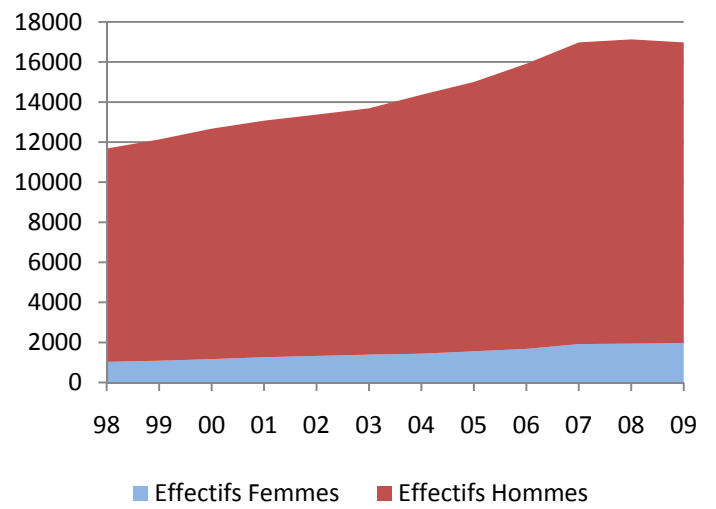
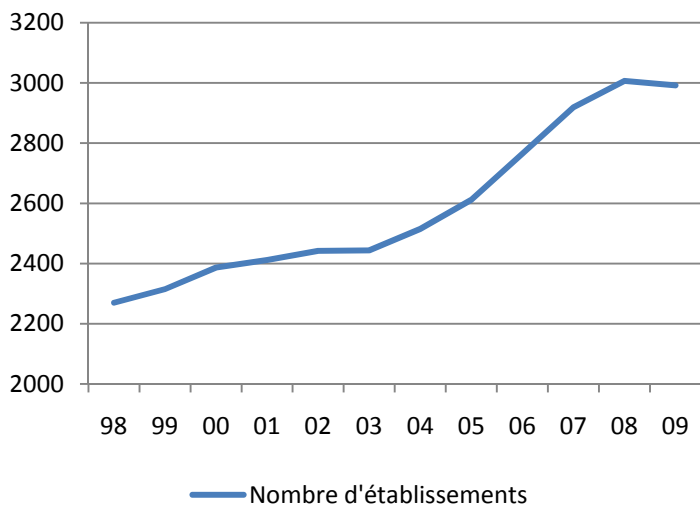

On observe :

- Une hausse de 32% du nombre d'entreprises (France : +33%)
- Une hausse de 45% des effectifs (France : +34%)
- Une explosion du secteur encore plus marquée depuis 2005 et un maintien depuis la crise.

- Emballage

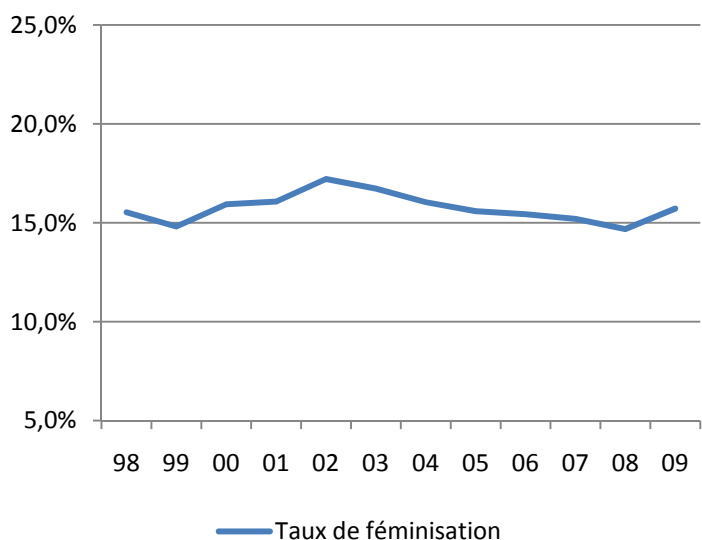
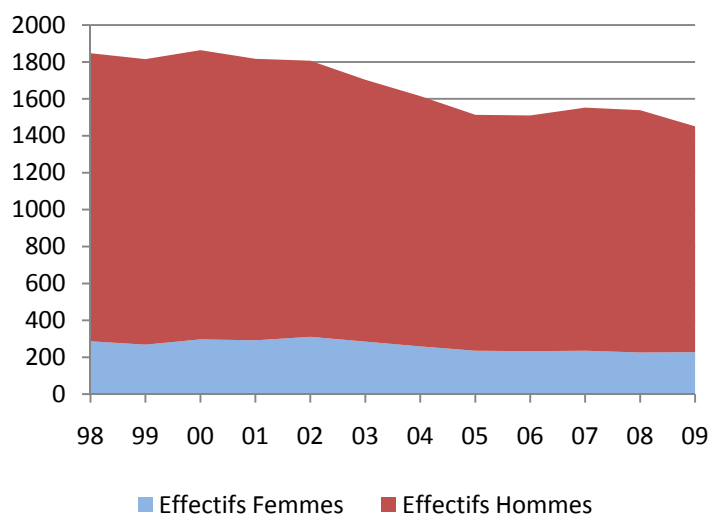
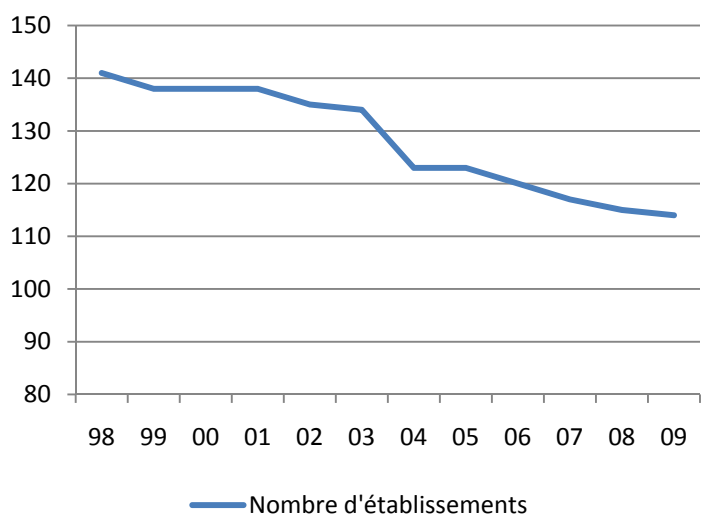

On observe :

- Une baisse de 19% du nombre d'entreprises (France : -8%)
- Une baisse de 21% des effectifs (France : -9%)
- Une dégradation relativement importante du secteur emballage, historiquement fortement présent en Rhône-Alpes (concurrence des autres matériaux ...)

- Ameublement

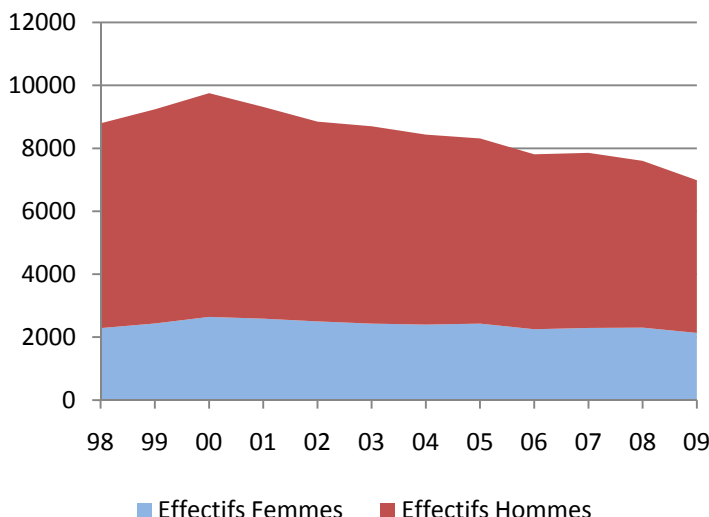
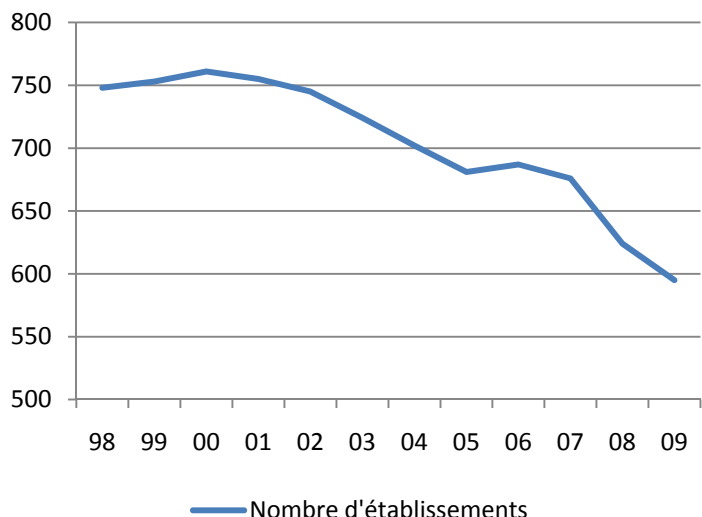

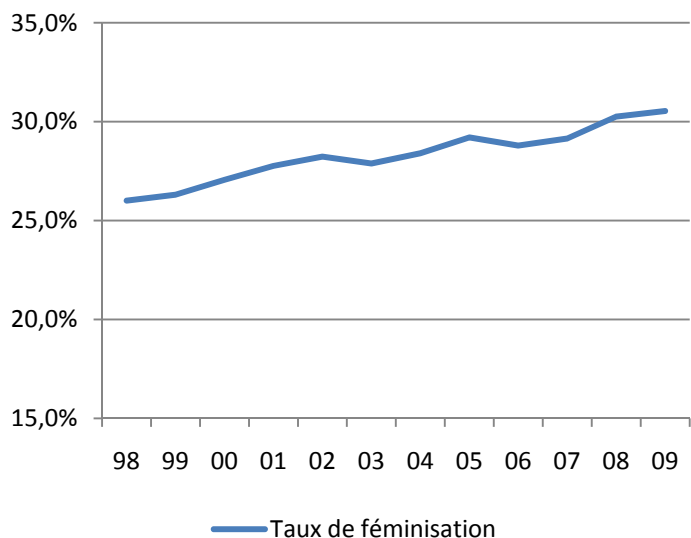

On observe :

- Une baisse de 20% du nombre d'entreprises (France : -30%)
- Une baisse de 21% des effectifs (France : -36%)
- Que l'ameublement, en Rhône-Alpes, subit aussi la baisse du secteur, mais résiste mieux qu'au niveau national

- Objets divers

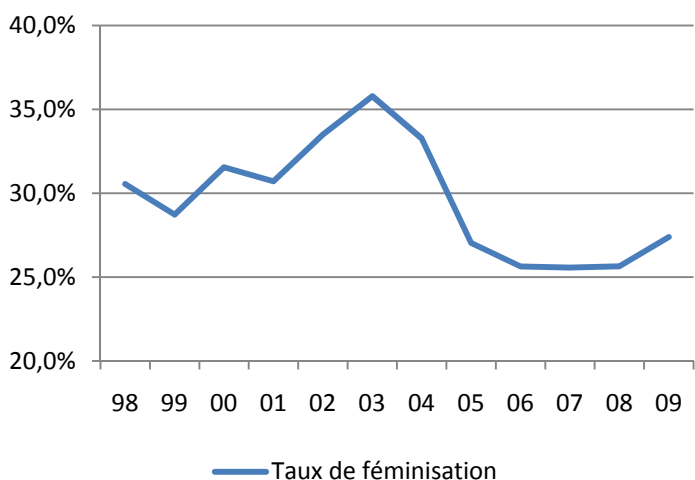
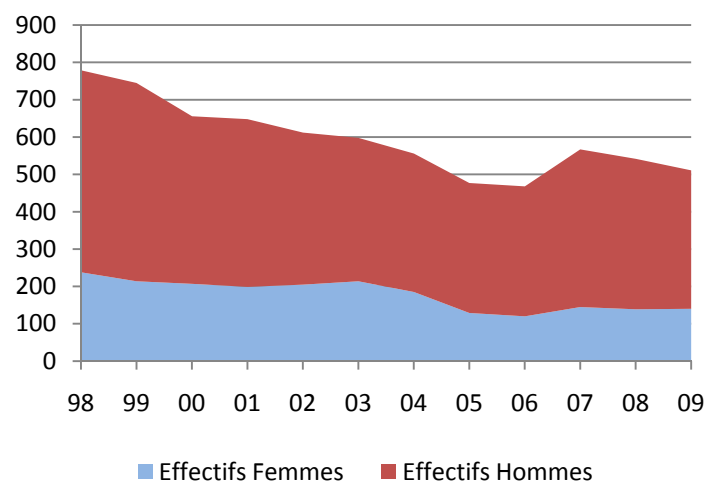
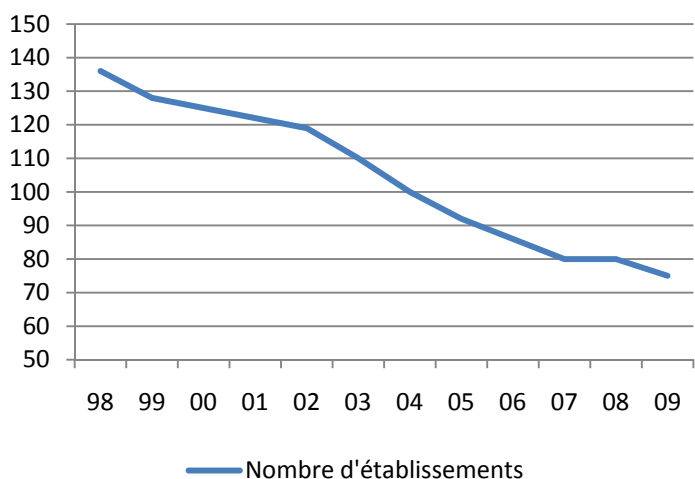

On observe :

- Une baisse de 45% du nombre d'entreprises (France : -56%)
- Une baisse de 34% des effectifs (France : -51%)
- Que la concurrence étrangère entraîne une régression importante de cette activité en Rhône-Alpes comme en France

- Négoce

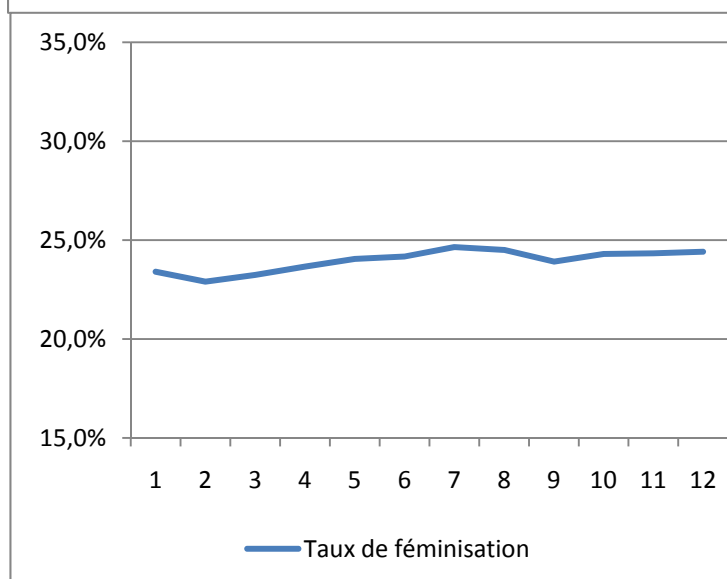
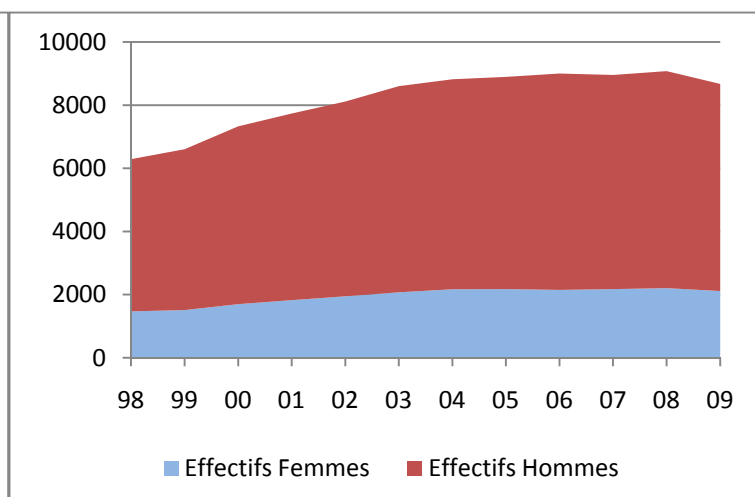
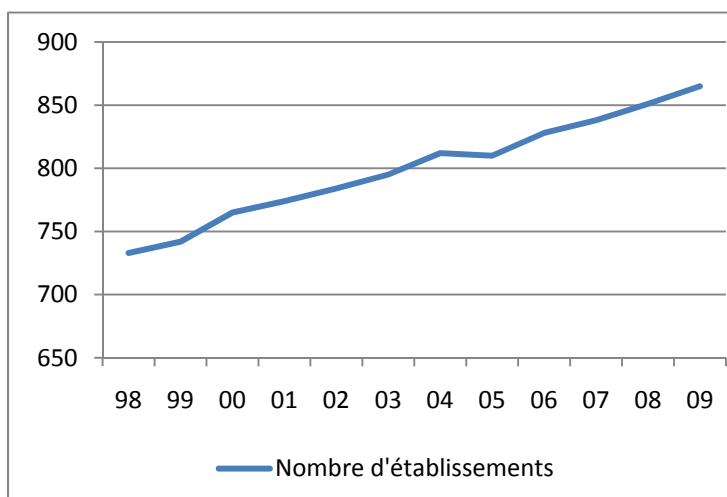

On observe :

- Une hausse de 18% du nombre d'entreprises (France : +11%)
- Une hausse de 38% des effectifs (France : +18%)
- La progression du négoce, due au développement en Rhône-Alpes du bois construction

Définition de la filière bois :

Les codes NAF suivant ont été retenus pour le recensement du tissu d'activité et des effectifs :

- 0210Z : Sylviculture et autres activités forestières.
- 0220Z : Exploitation forestière.
- 0240Z : Services de soutien à l'exploitation forestière.
- 1610A : Sciage et rabotage du bois.
- 1610B : Imprégnation du bois.
- 1621Z : Fabrication de plaquage et de panneaux de bois.
- 1622Z : Fabrication de parquets assemblés.
- 1623Z : Fabrication de charpentes et d'autres meuniseries.
- 1624Z : Fabrication d'emballages en bois.
- 1629Z : Fabrication d'objets divers en bois ; fabrication d'objet en liège, vannerie et sparterie.
- 3101Z : Fabrication de meubles de bureau et de magasin.
- 3102Z : Fabrication de meubles de cuisine.
- 3109A : Fabrication de sièges d'ameublement d'intérieur.
- 3109B : Fabrication d'autres meubles et industries connexes de l'ameublement.
- 3319Z : Réparation d'autres équipements (pour réparation emballage et palette).
- 4332A : Travaux de meuniseries bois et PVC.
- 4391A : Travaux de charpente.
- 4613Z : Intermédiaires commerce bois et matériaux construction.
- 4673A : Commerce de gros de bois et de matériaux de construction.